AREA INTERNA BASSO SANGRO TRIGNO, REGIONE ABRUZZO

*Accordo di Programma Quadro sottoscritto a novembre 2017

RISORSE NAZIONALI

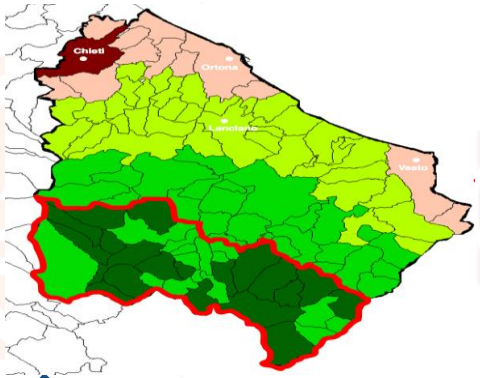

- **33 COMUNI**
- **761 KMQ per 22.200 ABITANTI**
- **Totale risorse 11.279.540,00 €**
  di cui 1.100.000 € per interventi SALUTE

✔ Avviato il 13 novembre 2019 un centro diurno itinerante, **PALESTRA DELLA MENTE MONTESSORI,** con la formazione di una equipe di **32 professionisti** che adotta metodi educativi adatti ai familiari dei soggetti fragili con deterioramento cognitivo

- **1.050.000 €** di risorse nazionali (parte dell'intervento *Rete territoriale di servizi socio-sanitari assistenziali*)
- **5 INFERMIERI, 4 PSICOLOGI, 14 OSS, 4 PEDAGOGISTE, 3 ASSISTENTI SOCIALI, 2 EDUCATORI**
- Nel periodo COVID l' attività di formazione si è arricchita di alcune nuove iniziative tra cui l'avvio di un secondo gruppo di operatori delle Rsa delle aree interne
- A settembre 2020 in poco più di sei mesi di attività (considerando l'interruzione da Covid), i partecipanti hanno effettuato 63 sedute di Palestra in presenza prima dell'epidemia, n. 73 dopo il mese di maggio, 120 presenze in video conferenza con le pedagogiste.
- Il corso terminerà a fine maggio 2021

Agenzia per la Coesione Territoriale

Strategia
Aree Interne

"Palestra della Mente Montessori adattato alle persone fragili a domicilio"

Aperto ai familiari/caregiver caregiver formali ed informali delle persone fragili che risiedono nei Comuni delle Aree Interne Basso Sangro Trigno

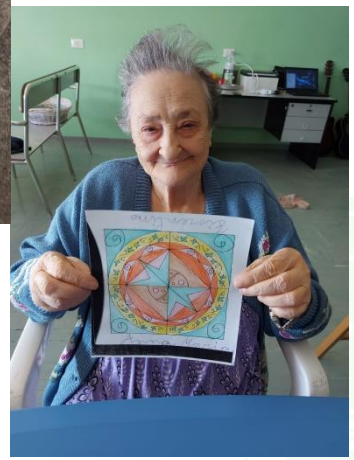

PALESTRA DELLA MENTE MONTESSORI

Intervento pratico rivolto agli operatori, famiglie e ai caregiver dei soggetti fragili con deterioramento cognitivo e disagio mentale

Promuovere l'impegno nelle attività significative per la persona

Progetto SNAI Aree Interne Basso Sangro Trigno

Ripristinare un luogo e un ruolo sociale in una comunità in relazione ai valori e alle scelte della persona

Ridonare alla persona il senso del controllo sulla propria vita permettendo l'espressione delle sue scelte e rispettandole

L'APPROCCIO MONTESSORI APPLICATO ALLE PERSONE FRAGILI MIRA AL RECUPERO DELLE ABILITÀ RESIDUE E/O AD APPRENDERE NUOVE ABILITÀ CONCENTRANDOSI SULLA PERSONA ED IMPEGNANDOLA IN ATTIVITÀ PERSONALI UTILIZZANDO CAPACITÀ PROPRIE

A seguito della pratica montessoriana e dato i positivi risultati presso le residenze per anziani, si pensa all'applicazione dell'approccio -Palestra della Mente Montessori al proprio domicilio (Aree Interne Basso Sangro Trigno) e in specifici reparti ospedalieri (es. ostetricia)- rieducando, insegnando gli operatori, famigliari/caregiver che si occupano della persona fragile.

CORSO ONLINE SULL'APPROCCIO MONTESSORIPER I CAREGIVERS

CONSULENZA INDIVIDUALE A DISTANZA (UNA MONTESSORIANA CON LA PRESENZA DI UN FACILITATORE CHE ANDRA' POI A DOMICILIO)

SERVIZIO DOMICILIARE DEL FACILITATORE MONTESSORI

Agenzia per la Coesione Territoriale

AREA INTERNA BASSO SANGRO TRIGNO, REGIONE ABRUZZO

*Accordo di Programma Quadro sottoscritto a novembre 2017

RISORSE NAZIONALI

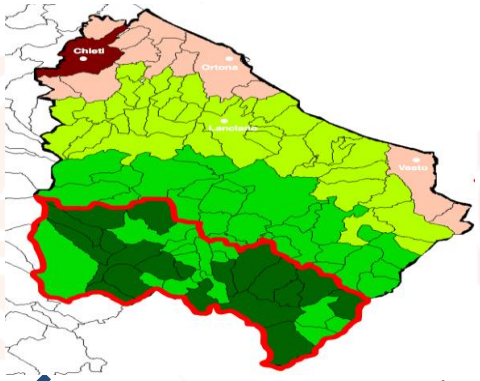

- **33 COMUNI**
- **761 KMQ per 22.200 ABITANTI**
- **Totale risorse 11.279.540,00 €**
  di cui 1.100.000 € per interventi SALUTE

✔ Avviato un intervento di **TELESORVEGLIANZA ATTIVA,** che comprende interventi integrati di telesorveglianza e telecontrollo, monitoraggio elettronico ADI e tutoraggio domiciliare

- **1.050.000 €** di risorse nazionali (parte dell'intervento *Rete territoriale di servizi socio-sanitari assistenziali*)

- **21 OSS (540 ore dedicate)** per il monitoraggio da remoto dei pazienti (eCard) dal domicilio
  ASSISTENTI SOCIALI (646 ore erogate)
- **Gruppo Google Classroom di coordinamento di 26 professionisti**
  4 video seminari, 6 corsi in presenza per 21 medici, 4 infermieri e 23 oss

- La strategia punta a migliorare la sorveglianza da remoto delle persone fragili prima e durante l'epidemia da Covid-19, ma anche le loro transizioni di cura, l'aderenza alle raccomandazioni terapeutiche e l'integrazione con i servizi socio-sanitari
- A partire da agosto 2020 in alcune RSA, è stato avviato il sistema di monitoraggio elettronico con il servizio Carepy (monitoraggio della aderenza alla terapia e dei sintomi precoci da Covid-19) e BPCO Media per il monitoraggio dell'ossimetria e della frequenza cardiaca

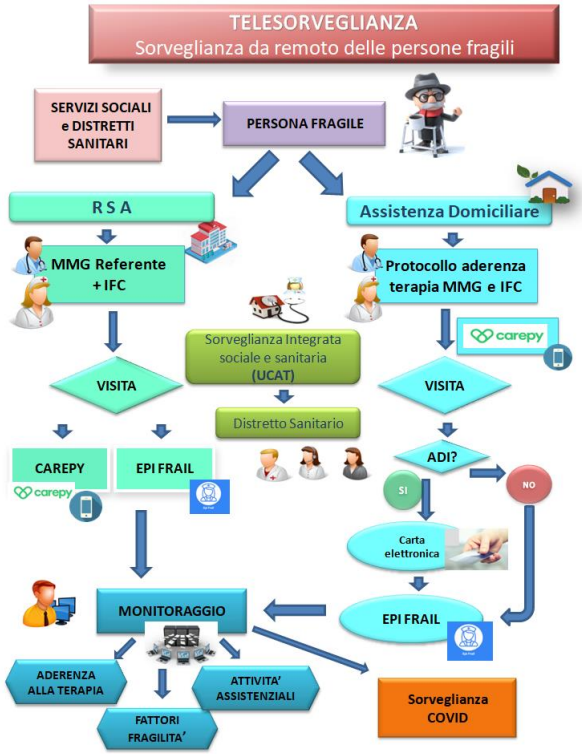

Agenzia per la Coesione Territoriale

TELESORVEGLIANZA ATTIVA

- **1.050.000 €** di risorse nazionali (parte dell'intervento *Rete territoriale di servizi socio-sanitari assistenziali*)

- **21 OSS (540 ore dedicate)** per il monitoraggio da remoto dei pazienti (eCard) dal domicilio
  ASSISTENTI SOCIALI (646 ore erogate)
- **Gruppo Google Classroom di coordinamento di 26 professionisti**
  4 video seminari, 6 corsi in presenza per 21 medici, 4 infermieri e 23 oss

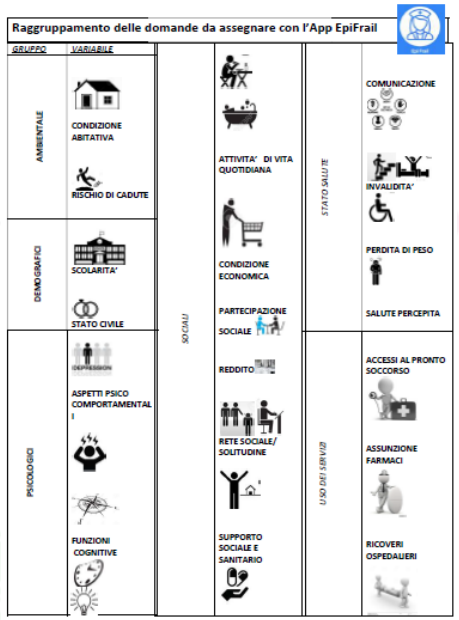

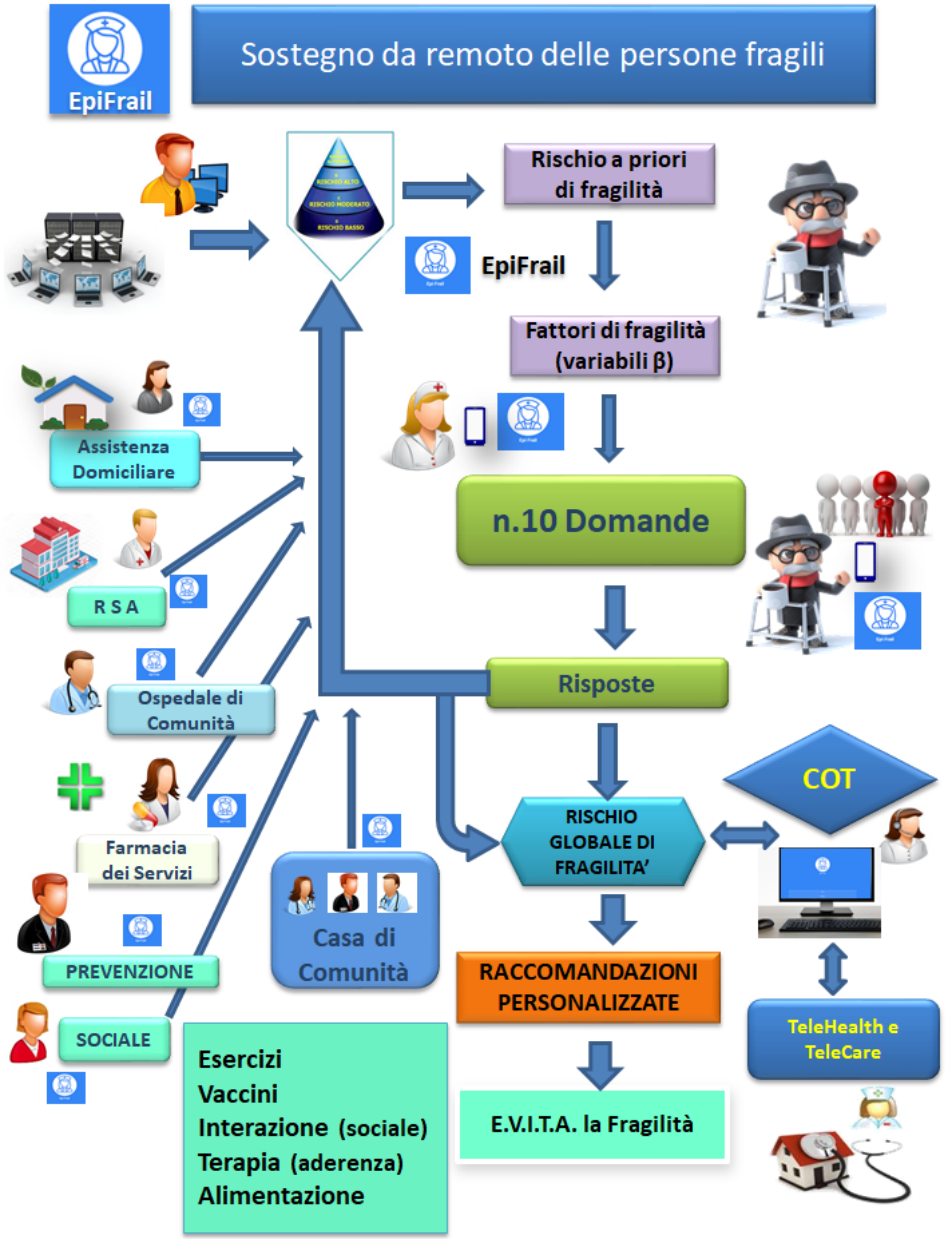

Agenzia per la Coesione Territoriale